¡Mantén a los mosquitos alejados!

A VECES LOS MOSQUITOS CAUSAN ENFERMEDADES

¡NO TE DEJES PICAR POR ESTOS MALOS INSECTOS!

¡AY!

USA MANGAS LARGAS, PANTALONES y MEDIAS

USA REPELENTE DE INSECTOS

DEET

¡CUIDADO CON EL ZIKA!

Estos países están lejos: pero el mismo tipo de mosquito vive en Georgia.

TÚ PUEDES MANTENER A LOS MOSQUITOS ALEJADOS

LOS MOSQUITOS PASAN DE HUEVOS A ADULTOS EN 10 DÍAS

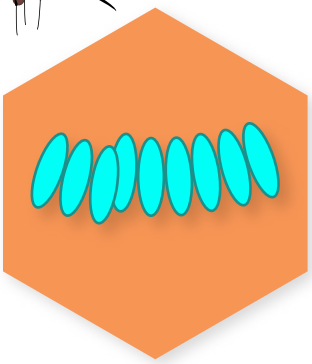

HUEVOS DE MOSQUITO

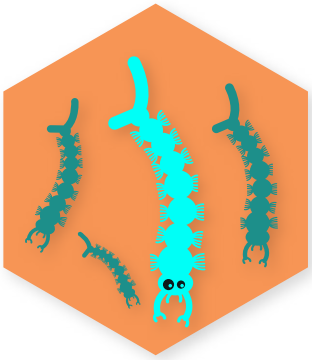

LARVA

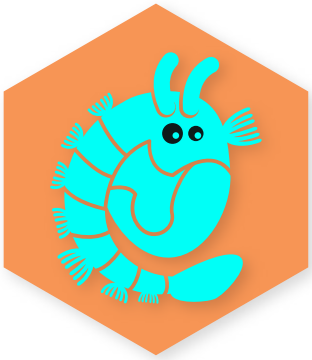

PUPA

MOSQUITO ADULTO

Aprenda a combatir el Zika
Visite dph.georgia.gov/zika

DPH
Georgia Department of Public Health

¡MANTÉN A LOS MOSQUITOS ALEJADOS!

TIP 'n TOSS (Vacíe y Deseche)

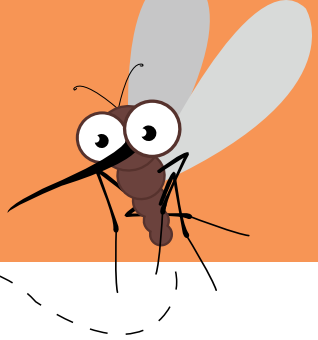

¿Puedes encontrarlos?

10 LUGARES DONDE SE ESCONDE EL AGUA

Los mosquitos ponen sus huevos en cosas que contienen agua. Tú puedes evitar que los mosquitos incuben y te piquen. Saca el agua que esté en envases alrededor de tu casa. Bota las cosas que no necesites, como botellas y latas vacías.

ILUSTRACIÓN ADAPTADA PARA SU USO CON EL PERMISO DE S.C. DHEC

DATOS SOBRE EL MOSQUITO

Los mosquitos ponen huevos en cosas tan pequeñas como una tapa de botella

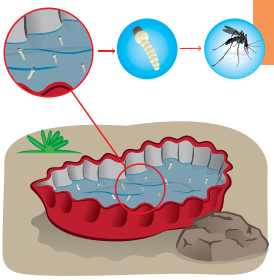

Solo las hembras pican a la gente

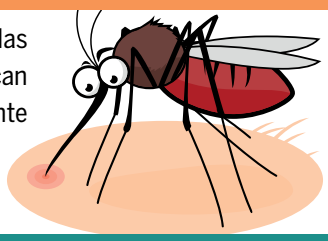

Los mosquitos no ven muy bien

RESPUESTAS: Piscina de niños, bote, canaletas de lluvia, plato de mascota, carretilla, techo plano, tronco de árbol, agujero en un árbol, llanta vieja y estanque de jardín

Aprenda a combatir el Zika
Visite dph.georgia.gov/zika

DPH
Georgia Department of Public Health